

# JAMHURI YA MUUNGANO WA TANZANIA

## CHUO CHA UALIMU MONDULI

S.L.P 5, **MONDULI**.  
Simu: +255 (0)27 2538026  
Fax +255 (0)27 2538060



Web: [www.mondulitc.ac.tz](http://www.mondulitc.ac.tz)  
Email: [<mondulitc@gmail.com>](mailto:mondulitc@gmail.com)

---

## WIZARA YA ELIMU, SAYANSI NA TEKNOLOJIA

Septemba, 2019

### MAELEKEZO YA KUJIUNGA NA MAFUNZO YA NGAZI YA STASHAHADA YA UALIMU – SEPTEMBER 2019/2020

#### 1. UTANGULIZI

Chuo cha Ualimu Monduli ni moja ya vyuo kongwe katika utoaji wa mafunzo ya ualimu katika ngazi ya Stashahada.

Dira ya chuo ni “**Chuo cha Ualimu Monduli kinatazamiwa kuwa chuo bora chenye kutumia sayansi na teknolojia katika kutoa elimu yenye kuhimiza uweledi na ujuzi wa utendaji kazi kwa wahitimu**”.

Kauli yetu ni “**Elimu ni Ukombozi**”. Elimu bora ni ile inayomsaidia mtu, kujiendeleza na kujikomboa kutokana na vipingamizi vilivyo katika mazingira yake. Tunategemea kuwa wewe utatumia nafasi hii ya mafunzo kujiendeleza kwa manufaa yako na taifa letu. Chuo kipo mashariki ya mji wa Monduli. Mji wa Monduli upo kilometa 40 magharibi ya mji wa Arusha. Usafiri wa mabasi kutoka Arusha unapatikana kwa urahisi kuanzia saa 12.00 asubuhi mpaka saa 1:00 jioni.

#### 2. MAHITAJI KWA AJILI YA USAJILI

##### A. VYETI NA VITAMBULISHO

Ni lazima uoneshe hati zifuatazo ili upate usajili:

- i. Cheti halisi cha Kidato cha Nne, kilichotolewa na Baraza la Mitihani la Tanzania.
- ii. School Leaving Certificate ya Kidato cha Nne.
- iii. School Leaving Certificate ya Kidato cha Sita, na cheti halisi au result slip kwa waliohitimu mwaka 2019.
- iv. Barua ya ruhusa kutoka kwa mwajiri wako, ikiwa una ajira ya kudumu.
- v. Cheti cha kuzaliwa.
- vi. Cheti cha ualimu, kwa walimu wanaotoka kazini.
- vii. Vyeti vingine vyovyote vya mafunzo uliyowahi kupitia.
- viii. Picha **nne** (4) za passport size (blue background).

**Angalizo: Usajili utazingatia masomo uliyosomea na kufaulu.**

# CHUO CHA UALIMU MONDULI

## ADA NA MICHANGO KWA WANACHUO MWAKA 2019/2020

### A. ADA

**Ada:** Tsh. **450,000/=** kwa mwaka. Unaweza kulipa Tsh.**225, 000/=** kwa awamu mbili.

### B. MICHANGO

- i. Usajili na Kitambulisho Tsh. 20,000/= **kwa mwaka wa kwanza tu.**
  - ii. Mchango wa Serikali ya wanachuo Tsh. 5,000/= **kwa mwaka.**
  - iii. Godoro: Chuo kitakuazima godoro kwa gharama ya Tshs 10,000/= **kwa mwaka.** iv. Huduma ya Kwanza Tshs 10,000/= **kwa mwaka.**
  - v. Ulinzi Tsh.30,000/= **kwa mwaka.** vi. Michezo Tshs. 30,000/= **kwa mwaka.**
  - vii. Usafi na Mazingira Tsh: 20,000/= **kwa mwaka**
  - viii. Ukarabati Tsh.25000/= **kwa mwaka**  
**JUMLA Tsh.150,000/=**
- Ada italipwa ukifika chuoni baada ya kupewa *Control Number* na Mhasibu wa Chuo.
  - Michango ilipwe katika **Benki ya NMB** akaunti yenye jina: **Monduli T.C. Education Development Fund**, namba **41301100001**

### C. SARE

Wanachuo wote lazima wavae sare rasmi ya chuo wakati wa masomo, shughuli rasmi na wakati wa matembezi nje ya chuo. Sare ya chuo hiki ni kama ifuatavyo:

- **Suruali/Sketi (2) rangi “dark blue plain material”**
  - Suruali: mshono wa kawaida, makunjo/marinda mawili mbele, mifuko isiwe ya kubandika. Mshono: (Rejea Picha 2)
  - Sketi: **urefu uwe sentimeta kumi chini ya goti**, isiyobana mwili/ sketi ndefu hadi chini kwa **waislamu tu** watakaopenda. Mshono: (Rejea Picha 1) □ **Shati au blauzi (2) rangi nyeupe** mikono mirefu.
- **Sweta rangi “dark blue” V-neck au koti (suti)** lililoshonwa kwa kitambaa sawa na suruali/sketi.
- **Tai** : Tai ndefu ya **rangi nyeusi** au **“dark blue”** (kwa wanachuo wote).
- **Viatu (jozi mbili au zaidi)**: Rangi **nyeusi** na visiwe na visigino virefu. Makobazi hayaruhusiwi kama sare.
- **Soksi (jozi tatu au zaidi)**: Rangi ya bluu au nyeusi kwa wanaume: rangi nyeupe kwa wanawake.
- **Mkanda**: Rangi nyeusi usio na madoido (Wanaume).
- **T-shirt** yenye nembo ya chuo itapatikana chuoni (Tsh.15, 000).
- **Ushungi** mweupe kwa wanawake wa kiislam (Kwa atakayependa)

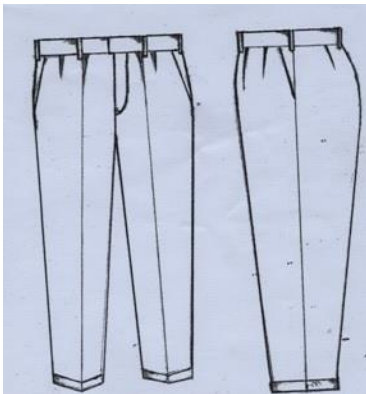

**PICHA 2**

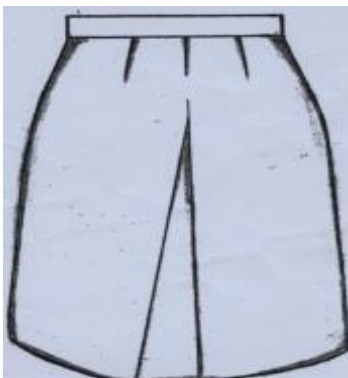

**PICHA 1**

### D. MAVAZI YA MICHEZO

Michezo ni burudani. Kila mwanachuo awe tayari kushiriki katika michezo. Ifuatayo ni orodha ya mavazi unayopaswa kuja nayo,

- Track suit ya rangi ya “**dark blue**” kwa wanaume,”**blue bahari**” kwa wanawake.
- “Jersey” nyekundu (fulana na bukta yake) na viatu vya michezo.

### 3. MAHITAJI MUHIMU YA TAALUMA

- i. Daftari kubwa (15), kalamu, penseli, rula (01) na faili (15).
- ii. “Mathematical instruments”
- iii. Kamusi ya Kiingereza /sayansi (Dictionary)
- iv. Scientific calculator
- v. Koti jeupe la maabara {Kwa wanachuo wanaosoma ya Sayansi / Maabara}
- vi. Laptop (kama unayo).
- vii. Karatasi(ream moja A4-plain)

### 4. MAAGIZO MUHIMU YA AFYA

Njoo katika mafunzo ukiwa imara kiafya. Fomu ya kutathimini afya iliyoambatanishwa, ijazwe kikamilifu na Daktari wa Hospitali ya Serikali. Lete kadi ya bima ya afya kama unayo.

### 5. MALI BINAFSI

**Matandiko:** Lete Blanketi, mto, chandarua (mviringo), shuka mbili na foronya za **rangi ya pinki**.

#### **Mahitaji mengine:**

Ndoo, vyombo vya chakula(sahani, kikombe,bakuli na kijiko).Toilet paper (5 au zaidi)(vyoo ni vya maji), tochi(solar), taulo na malapa ya kuogea.

Kumbuka pia kuleta fedha ya matumizi binafsi.

### 6. KANUNI NA SHERIA ZA CHUO

**Soma kanuni na Sheria za Chuo** zilizoambatanishwa na uzielewe mapema. Ukifika chuoni utapewa maelekezo zaidi pamoja na kujaza fomu ya kukubaliana na sheria na taratibu za chuo.

### 7. TAREHE YA KURIPOTI CHUONI

Chuo kitafunguliwa tarehe **20/09/ 2019**. Ripoti chuoni siku na saa za kazi (saa **1.30 asubuhi hadi 09:30 jioni**).

# KANUNI NA SHERIA

## UTANGULIZI:

“Ubora mkubwa zaidi wa kazi ya Mwalimu upo katika kufundisha watu kwa mifano yake ya matendo mema. “ Maisha ya Mwalimu” (S.K Mgoma, H.T.Chowo, S.K Lipiki).

Ili kumpa Mwanachuo madaraka kamili juu ya tabia yake, Chuo kina kanuni na sheria zifuatazo ambazo ni mwongozo wa nidhamu na malezi bora.

### A. Sheria za Nchi

Kila mwanachuo anatakiwa afuate sheria zote za Jamhuri ya Muungano wa Tanzania.

Kuwa mwanachuo siyo kinga ya kutofuata sheria za Jamhuri.

### B. Mafunzo

Shughuli zote zilizopangwa katika ratiba ni muhimu. Kila mwanachuo anawajibika kuhudhuria vipindi vyote na kutekeleza shughuli zilizopangwa kwa bidii.

### C. Maadili

- i. Kuwa na kiasi katika mambo ya starehe.
- ii. Ni kosa kuwa katika hali ya kulewa ( ulevi wa aina yoyote).
- iii. Zingatia kuwa, mazoea ya kuvuta sigara siyo mazuri kwa afya, usivute sigara katika maeneo yafuatayo:- □ Maktaba
  - Darasani
  - Bwalo la chakula
  - Katika mikutano
  - Mbele ya wakuu wako.
- iv. Zingatia kanuni za usafi kwa kujiweka wewe mwenyewe na mazingira ya Chuo chako katika hali ya usafi daima.
- v. Vaa mavazi ya heshima uwe na haiba nzuri ya kiualimu.
- vi. Waheshimu walezi wako, walimu, viongozi ,wageni na wanachuo wenzako hapa chuoni na nje ya chuo. Siku zote kuwa kielelezo chema cha mtu aliyeelimika, ambaye kwake **Elimu ni Ukombozi**
- vii. Wanachuo wote yawapasa kuishi kama ndugu au kwa uhusiano wa kaka na dada; hiyo ni kosa kwa wanachuo kuwa na mahusiano ya kimapenzi. viii. Tunza majengo na vifaa vyote vizuri ili vikufae wewe leo na vizazi vijavyo.

Asiyetunza/tumia mali ya umma vizuri anastahili adhabu kali.

- ix. Uwe mwaminifu mwenye haki na mkweli kwa kila usemalo na utendalo.
- x. Chakula kitaliwa katika bwalo la chakula. Hairuhusiwi kupeleka au kula chakula bwenini.
- xi. Huruhusiwi kuwa na vifaa vya aina yoyote ile vinavyoweza kuleta hatari ya moto bwenini. Vifaa hivyo ni pamoja na jiko la mafuta ya taa, au umeme, hita (heater), sufuria, pressure cooker na “music systems”. xii. Wahi wakati wote mahali unapohitajika yaani darasani, bwaloni, ukumbini, katika kazi ya nje, unapoitwa kwa kengele au ishara nyingine. xiii. Huruhusiwi kutumia simu yako wakati wa vipindi au katika makusanyiko rasmi ila kwa ruhusa maalum (**utapaswa kuzima simu yako**).

#### **D. Matembezi**

- i. Matembezi nje ya mji wa Monduli lazima upate kibali maalum kutoka kwa Mwadili
- ii. Ruhusa zote za kulala nje ya chuo au kuwa nje ya chuo usiku ni lazima upate kibali cha Mkuu wa Chuo
- iii. Ruhusa ndogo za kutoka nje ya chuo wakati wa shughuli rasmi, zitatolewa na Mkufunzi wa zamu au Mwadili.
- iv. Hairuhusiwi kutembelea nyumba za watumishi wa chuo bila idhini maalum kutoka kwa Mwadili au Mkufunzi wa zamu.
- v. Wanachuo wa kike au wa kiume ni marufuku kuingia katika mabweni yasiyo ya jinsi yake.
- vi. Wanachuo wakiwa nje ya chuo, ni marufuku kuingia sehemu za kuuzia vilevi/pombe, nyumba za wageni, au sehemu nyingine zinazofanana na hizo.
- vii. Ili kuhakikisha upo chuoni wakati wote, zitakuwepo “Roll call” kwa muda utakaopangwa. Ni kosa kubwa kutokuhudhuria “Roll call” na mikusanyiko mingine iliyo rasmi.
- viii. Wageni wa wanachuo wataruhusiwa wakati wa mapumziko hasa siku za Jumapili na Jumamosi mchana. Wageni hawaruhusiwi kuingia madarasani, mabwenini au bwaloni.

#### **E. Mikutano na Mawasiliano**

- i. Mikutano na mikusanyiko ya aina yoyote ya wanachuo hapa chuoni ni lazima ijulikane rasmi, kwa kupatiwa kibali kutoka kwa Mwadili na Mkufunzi wa zamu kabla ya kukutana.

- ii. Taarifa itolewe mapema kwa Mkuu wa Chuo, kuhusu mikutano na michezo baina ya wanachuo na jumuiya za nje ya chuo ili kupata kibali kabla ya kukutana.
- iii. Mazungumzo ya faragha kati ya wanachuo yafanyike mahali pa wazi na siyo kwenye maficho au mahali pa giza.
- iv. Barua zote za shughuli rasmi/kiofisi zipitie kwa Mkuu wa Chuo. Pia taarifa zote zinazotakiwa zishughulikiwe kiofisi, ziandikwe kwa Mkuu wa Chuo.

## **TAHADHARI KWA WANACHUO**

Yafuatayo ni mambo ambayo yanaweza kumfanya mwanachuo aondolewe katika mafunzo bila maonyo ya awali. Jihadhari nayo.

- i. Wizi
- ii. Utoro
- iii. Uzinzi
- iv. Kuwa mja mzito
- v. Kutoa mimba
- vi. Kupiga/ kupigana na mtu yeyote
- vii. Kugoma
- viii. Ulevi ix. Uhuni kwa mbinu mbalimbali
- x. Kosa la jinai kwa kuvunja sheria za nchi.
- xi. Kushawishi wanachuo/watu wengine wavunje sheria za nchi/chuo.
- xii. Kuharibu mali/vifaa kwa makusudi (Malicious damage to property)



.....  
**Samwel M. Iira**  
**MKUU WA CHUO**

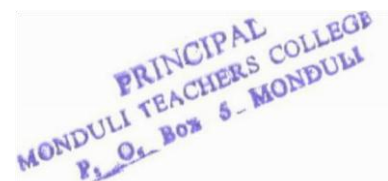

PRINCIPAL  
MONDULI TEACHERS COLLEGE  
P.O. Box 5 - MONDULI

**GOVERNMENT OF TANZANIA  
REQUEST FOR MEDICAL EXAMINATION**

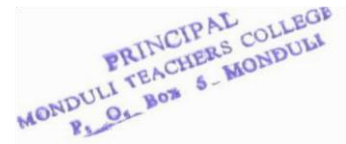

FROM: THE PRINCIPAL,  
MONDULI TEACHERS' COLLEGE, P.O.  
BOX 5, MONDULI.  
DATE: .....

**PART A**

TO: The Medical officer

.....  
.....  
.....  
.....  
.....

**S/N:**

**REF:- MR/MRS/MISS.** .....

Please examine the above named as to his/her physical and mental fitness for a full time teacher training course. The examination should include all categories (I-V). Each category or sub-category will render the applicant ineligible in case of defect.

I.

(a) Eye Sight	(e) Peptic Ulcers	(i) Urine analysis
(b) Leprosy	(f) Stool analysis	(j) Limbs
(c) WBC	(g) Speech	(k) Tuberculosis
(d) Hearing	(h) Epilepsy	(l) Venereal Diseases

II. Neuroses

III. Other Serious Diseases

IV. Pregnancy

V. Mental and physical Fitness

**PART B; MEDICAL CERTIFICATE**

I have examined the above named and consider that he/she is physically fit/unfit for a full time teacher training course.

I. (a) Eye Sight.....(f) Leprosy.....  
(b) Hearing .....(g) Epilepsy.....  
(c) Speech.....(h) Peptic Ulcers.....  
(d) Venereal Diseases..... (i) Tuberculosis.....  
(e) Limbs.....

II. NEUROSES.....

III. Other serious Diseases.....

IV. Pregnancy.....

V. Mental and Physical Fitness.....

Date .....Signature.....

Station.....Designation.....